

ENERGY CONVERSATION

LED LIGHT

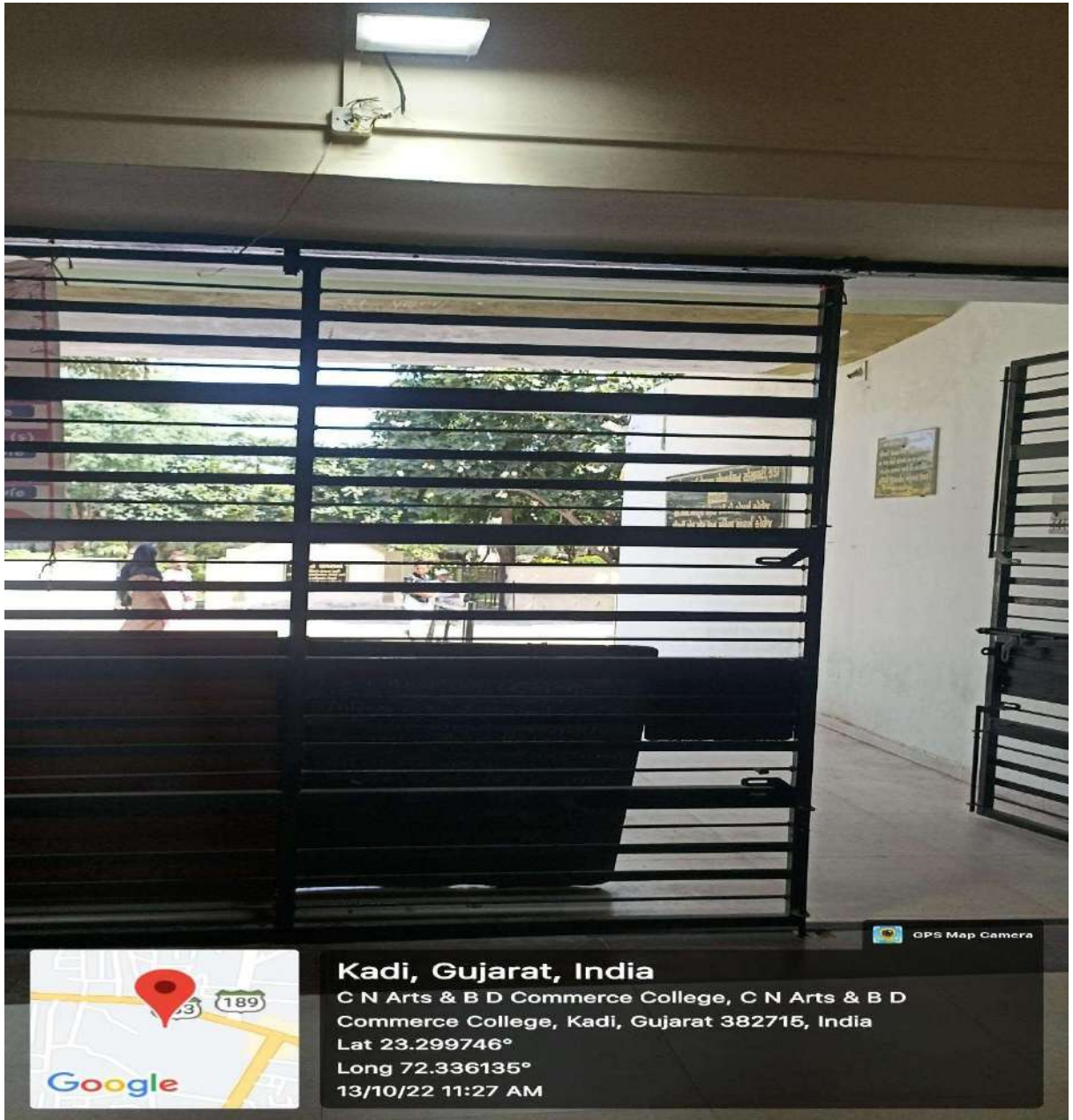



GPS Map Camera



Kadi, Gujarat, India

C N Arts & B D Commerce College, C N Arts & B D
Commerce College, Kadi, Gujarat 382715, India
Lat 23.299746°
Long 72.336135°
13/10/22 11:27 AM

SOLAR PLANT

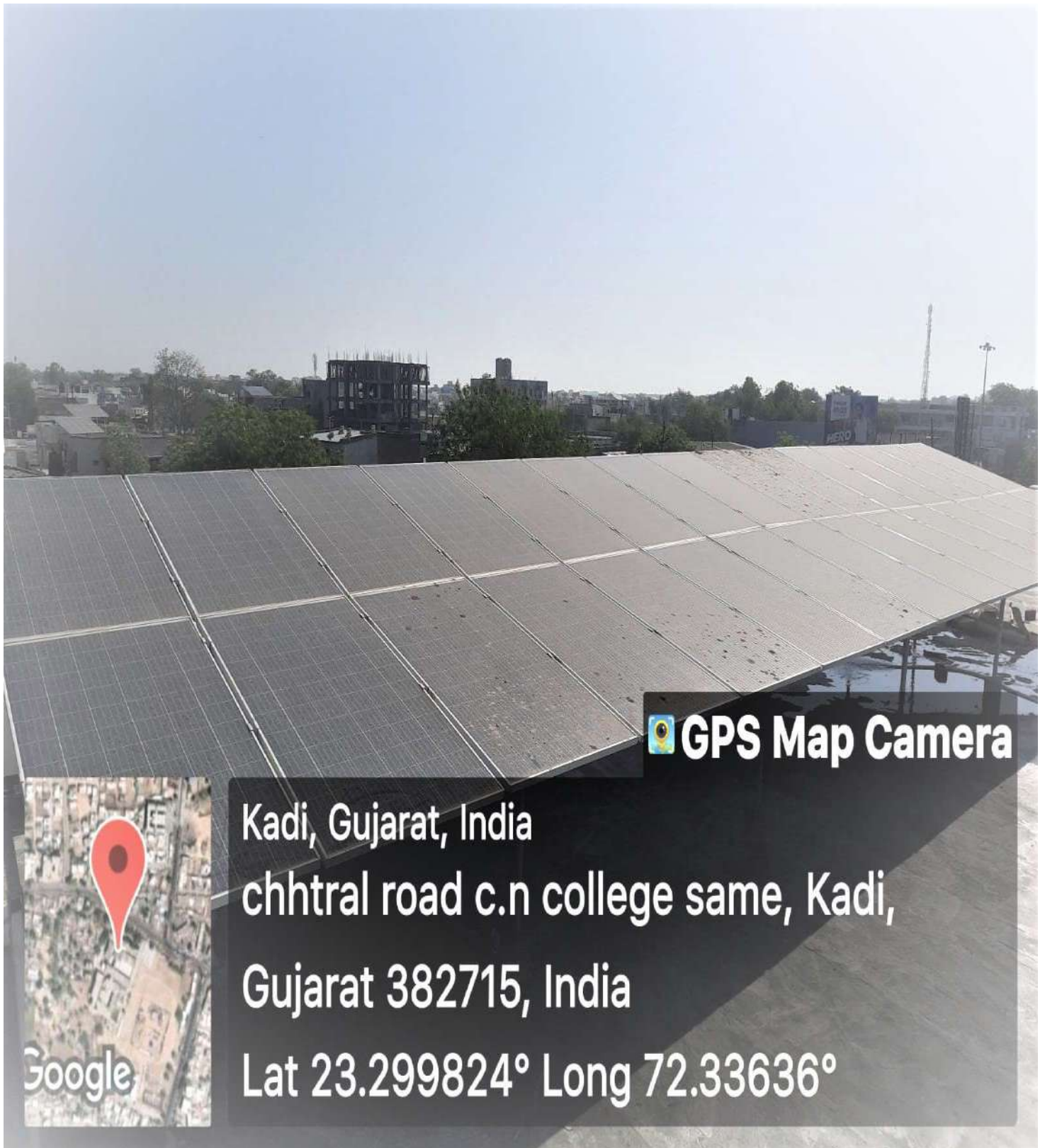

 **GPS Map Camera**



Kadi, Gujarat, India
chhtral road c.n college same, Kadi,
Gujarat 382715, India
Lat 23.299824° Long 72.33636°



SWAMI ENERGY

104, Akash Complex, B/H.Giti Bank, Near Municipal Market

CG Road, Navrangpura, Ahmedabad - 380009, Gujarat.

Web site : www.swamienergy.com

Contact No. : 9725451293 / 814000066

Rooftop / Ground Mounted Solar Power Plant Proposal : On Grid Residential / Commercial / Industrial

| Ref Number: | SE/ COMMERCE COLLEGE KADI/COMMERCIAL/2019/10/127 | Date : 23/10/2019 | | |
|--------------------------------------------------------------------------------------|-----------------------------------------------------------------------------------------|----------------------|---------------|-------------|
| Customer Name : Prin. Dr. G. D. Tripathi , C. N. Arts & B.D. Commerce College, Kadi. | | | | |
| Sr.no | Description | System Capacity (KW) | Rate/KW (Rs.) | Value (INR) |
| 1 | Design, Supply, Erection and Commissioning of a Rooftop Grid Tied Solar PV Power System | 9.90 | 42,500 | 420750 |
| Total Project Cost | | | | 420,750 |
| Tax on 70% amount (5%) | | | | 14,726 |
| Tax on 30% amount (18%) | | | | 22,721 |
| Project cost with Govt Taxes | | | | 458,197 |
| GEDA Application Fees | | | | 11,800 |
| Extra Material Cost(Elevated Structure, AC & Earthing Cable, etc.) | | | | 40,000 |
| Payable amount by customer | | | | 509,997 |

Bill of Material

| 1 | Solar modules (Polycrystalline) | Nos | As per Requirement | As per design | SAHAJ / RAAJ / GOLDI / Waaree |
|---|---------------------------------|------|--------------------|---------------|-------------------------------|
| 2 | Module mounting structure | Lot | As per Requirement | NA | HD GI |
| 3 | String type Grid Tied Inverter | Nos | As per Requirement | As per design | K solare / Sofar / Renac |
| 4 | DCDB | Nos | 1 | As per design | SE |
| 5 | ACDB | Nos | 1 | As per design | SE |
| 6 | DC cable | Mtr. | As per Requirement | As per design | Polycab |
| 7 | AC Cable | Mtr. | As per Requirement | As per design | Polycab |
| 8 | Earthing systems | Nos | 2 | As per design | Standard |
| 9 | BOS | Lot | As per Requirement | | Standard |

Scope Of Work

| | | |
|---|--------------------------------------|-----------------|
| 1 | Module mounting structure (Standard) | Included |
| 2 | Solar Panel to DCDB Wiring | Included |
| 3 | DCDB to Solar Inverter Wiring | Included |
| 4 | Inverter to ACDB Wiring | Included |
| 5 | ACDB to Mains | Included |
| 6 | Mounting, Erection and Commissioning | Included |
| 7 | Lighting Arrester | Included |
| 8 | Earthing systems | Included |
| 9 | DISCOM connectivity Charge | Extra at actual |

Terms & Conditions

| Sr.no | Parameters | Remarks |
|-------|-----------------------------------------|--------------------------------------------------------|
| 1 | All taxes, Duties, Levis, Cess etc. | As above |
| 2 | Transport charges | Included |
| 3 | Payment Terms | 20% advance against Po 20% installment for 4 months |
| 4 | Supply, Erection & Commissioning Period | 80 days |
| 5 | Validity period for this quote | 30 days |

Principal
C. N. Arts & B.D. Commerce
College, Kadi (N.G.)
Dist. Mehsana

3

Inverter(for Manufacturing Defects)

5 Years Warranty

System calculation

| Solar System Units generation | | | |
|-------------------------------|-------|-----------------------|-------------|
| System Capacity | 9.900 | Project Cost | 420,750 |
| System Units Generation/Month | 1100 | Payback Period (Year) | 3.689236111 |
| Saving Light Bill (Rs)/Month | 9504 | | |

Company Bank details

| | |
|----------------|----------------------|
| Account Name | Swami Energy |
| Account Number | 164310200002240 |
| Bank | IDBI |
| Branch | Vastrapur, Ahmedabad |
| IFSC | IBKL0001643 |

| | |
|---------------------|-------------------|
| Contact Person Name | Jigar Swami |
| Sign with Stamp | Swami Energy |
| Place & Date | Kadi & 23/10/2019 |

Principal
 C. N. Arts & B. D. Commerce
 College, Kadi (N.G.)
 Dist. Mehsana

(બ) મારિડનું નામ શી.બી.બા.દેસા કોમર્સ કોલેજ
 (ક) ઠાકણદારનું નામ શી.બી.બા.દેસા કોમર્સ કોલેજ
 (દ) મિલકતનું સરનામું કડી કલોવરોડ કડી

મહિ. શી.બી.બા.દેસા કોલેજ
 કડી નંબર/સરનામું શી.બી.બા.દેસા કોમર્સ કોલેજ
 2020 ના સ્ટેપીસ મહિનાની ૦૨ તારીખથી શરૂ થતી અને સુધી ૨૦૨૧ ના માર્ચ મહિનાની ૩૧મી તારીખ સુધી માટે મુલ્ય 15,523.00

15/07/2020 મુખ્ય અધિકારી કડી નગરપાલિકા

| કરનું નામ | પાછલી ઠાકી | શાલુ માગણું | કુલ |
|-------------------|------------|-------------|-----------|
| મિલકત વેરો | 0.00 | 6,979.00 | 6,979.00 |
| શિક્ષણ ઉપકર | 0.00 | 1,396.00 | 1,396.00 |
| ખાસ પાણી વેરો | 0.00 | 5,250.00 | 5,250.00 |
| ખેટર વેરો | 0.00 | 800.00 | 800.00 |
| ખાસ સડાઈ વેરો | 0.00 | 300.00 | 300.00 |
| દીવાબતી વેરો | 0.00 | 100.00 | 100.00 |
| સામાન્ય સડાઈ વેરો | 0.00 | 349.00 | 349.00 |
| સામાન્ય પાણી વેરો | 0.00 | 349.00 | 349.00 |
| નોટીસ ફી / વ્યાજ | 0.00 | 0.00 | 0.00 |
| કુલ: | 0.00 | 15,523.00 | 15,523.00 |

વ્યાજ વગર પોસ્ટનાનો વાપ મેળવો

| | |
|--------------------------------------------------------|-----------|
| ના. ૩૩૦૯૨૦૨૦ નું સામાન્ય વ્યાજ રૂપિયા | 13,412.00 |
| ના. ૬૧૧૩૨૦૨૦ નું ના. ૩૩૧૧૨૦૨૦ નું સામાન્ય વ્યાજ રૂપિયા | 15,523.00 |
| ના. ૩૩૧૧૨૦૨૦ નું વ્યાજ વ્યાજ | 12% |

અંક રૂપિયા: ખેટર હજાર પાંચસો ત્રેવીસ રૂપિયા

મિલકત વેરો ગણવા માટેનું સમીકરણ: $(A1 \times R \times F1 \times F2 \times F3 \times F4) + (A2 \times R \times F1 \times F2 \times F3 \times F4)$

| સરનામું | વેરો | સામાન્ય વેરો | સામાન્ય વેરો | સામાન્ય વેરો | સામાન્ય વેરો | સામાન્ય વેરો | સરનામું |
|-----------------------------------------|----------|--------------|--------------|--------------|--------------|--------------|----------|
| | R | F1 | F2 | F3 | F4 | | સરનામું |
| સામાન્ય (A1) | 2,916.67 | 4.18 | 1.50 | 0.50 | 1.00 | 0.25 | 7,754.00 |
| ખુલ્લો ખોટ (A2) | 0.00 | 14.18 | 1.50 | 0.50 | 1.00 | 0.50 | 0.00 |
| મિલકત વેરો ના કુલ મુલ્ય (કુલ): 6,979.00 | | | | | | | |

કોરોના વાયરસ કોવિડ-૧૯ (Covid-19) એ કોરોના વાયરસથી થતો રોગ છે.

- આટલું કરવું
- આસોઆસની મૂળભૂત સભ્યતા પાળો - ઉધરસ અને હાંક ખાતી વખતે મોં રૂમાલથી ઢાંકો.
 - સાબુ અને પાણીથી વારંવાર હાથ ધોવો.
 - સ્પીરીટ આધારિત ડેસ્કવોચનો ઉપયોગ કરવો.
 - માંદગી દરમ્યાન આંખ, નાક અને મોં ને સ્પર્શ કરવો નહીં.
 - વિટામીન સી સુકત પદાર્થો જેવા કે ફળોનો ઉપયોગ વધારવો.

- આટલું ખાસ ધ્યાન રાખવું
- ઉધરસ કે તાવના ચિહ્નો જણાયેથી અન્ય વ્યક્તિનો સંપર્ક રાખવો.
 - ખાદેર જગ્યાએ ન સુકવું.
 - સંગ્રહિત વિસ્તારમાં પ્રવાસ ન કરવો.
 - ભીડવાળી જગ્યાએ ન જવું.
 - હાથ ન મિલાવીએ, નમસ્તેથી અભિવાદન

Principal
 C.N.Arts & B.D.Commerce
 College, Kadi (N.G.)
 Dist. Mehsana



Green campus



Ramp for Disable Students



Waste Management



SAY NO TO PLASTIC



WATER BOTTEL

